

QUADRO DI UNIONE (1:5.000)

**NB: OPERE DA REALIZZARSI CON EVENTUALE RIBASSO D'ASTA**

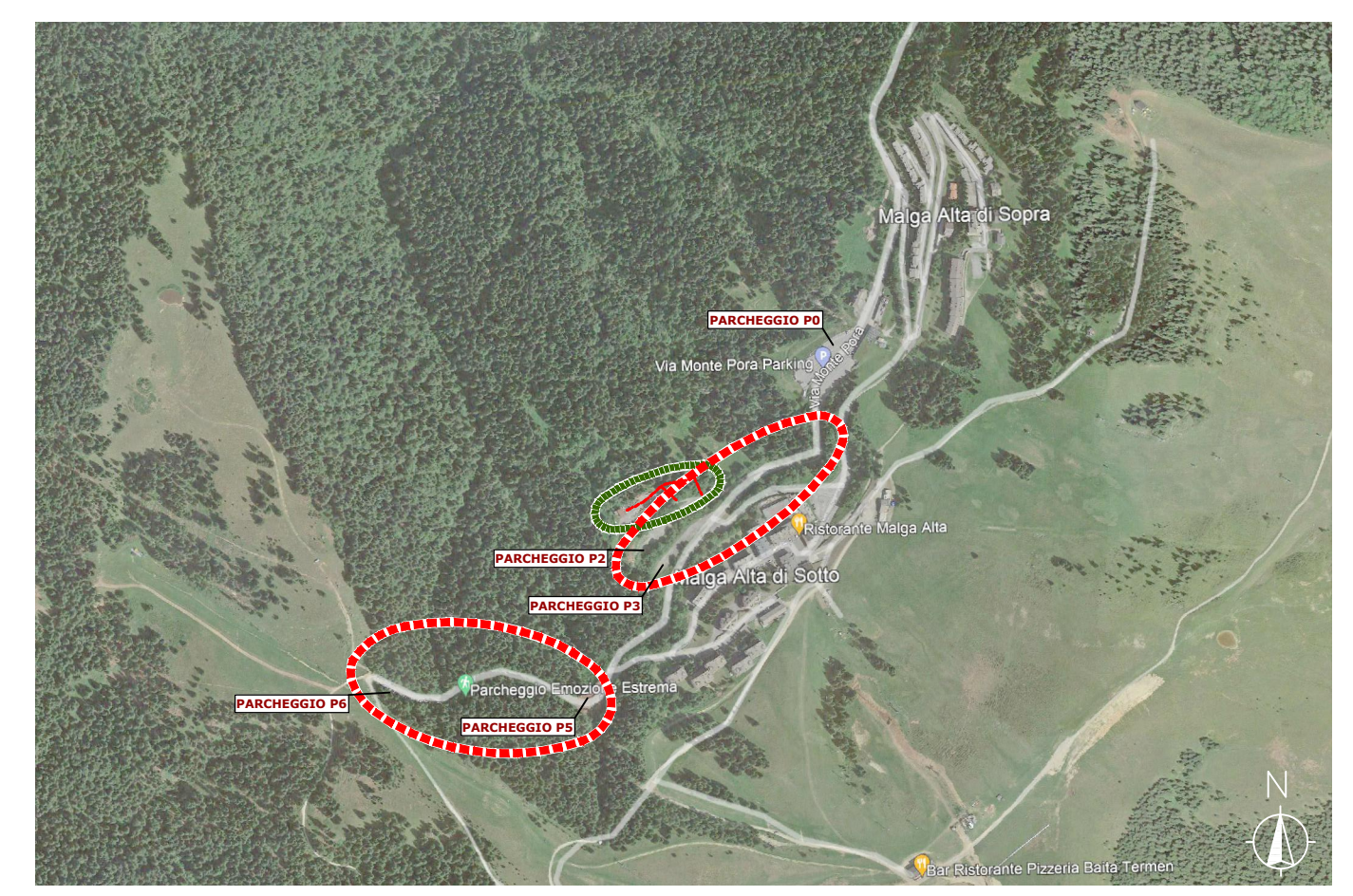

COMUNE DI CASTIONE DELLA PRESOLANA



ALLEGATO 2

PLANIMETRIA - STATO DI PROGETTO CON SOVRAPPOSIZIONE (1:500)

LEGENDA:

STATO DI FATTO:

- strade asfaltate
- strade, parcheggi e banchine non asfaltate
- ripe
- rete acque bianche
- avvallamento strada
- quote campagna di rilievo

PROGETTO:

- aree da risagomare con successiva asfaltatura (vedere particolari su Tav. PE11.1)

Provincia di Bergamo	data <b>08-08-2022</b>
Comune di CASTIONE DELLA PRESOLANA	aggiornamenti
<b>MESSA IN SICUREZZA AREE DI SOSTA E STRADE IN LOC. PORA - CUP C59J20000500002 - Cig assegnato all'affido: 8789487221</b>	archivio n. <b>1376A/22</b>
PROGETTO ESECUTIVO	scala <b>1:5.000</b> <b>1:500</b>
STATO DI PROGETTO CON SOVRAPPOSIZIONE: AREA 5 - POSIZIONE C di rilievo e video ispezione PLANIMETRIA tratto precedente curva in ingresso abitato. NB: opere da realizzarsi con eventuale ribasso d'asta	tavola <b>PE08.5</b>
Studio Tecnico Drr. Ingg. Gherardo, Umberto e Antonio NORIS Via Damiano Chiesa, 20 - 24128 Bergamo - Tel. e fax: 035 23.70.58 - E-mail: studionoris@libero.it	
IL PRESENTE DOCUMENTO COSTITUISCE COPYRIGHT E DEVE ESSERE CONSIDERATO IRRIPRODUCIBILE	

